



IV ENCONTRO MENTORIA CPCE - 2021/2022



📅 26/03 | 🕒 08:30h | **Visita Técnica na SANEPAR**

08:30 - Saída da Van: Sistema Fiep - Av. Cândido de Abreu, 200 - Centro Cívico

Programação

9:00 - Abertura com os Conselheiros Seniores: Erycleia Freyre, Pedro Salanek, Sonia Ana Leszczynski, Rafael Bonfim e Tania Cardozo

9:10 - Apresentação das Mentorias CPCE JR - 21/22 com Andressa Santos, Amanda Eskelsen da Silva, Priscila Frez Veloso, Thalia Souza Portela e Winsana T. Chalá

10:00 - Recursos Hídricos/Saneamento - ODS 6

10:40 - Saída para o Reservatório em Piraquara

11:40 - Almoço

13:00 - Visita Guiada no Centro de Educação Ambiental Mananciais da Serra (CEAM) e o Reservatório do Carvalho - Piraquara

15:30 - Retorno

16:30 - Encerramento das atividades na Av. Cândido de Abreu, 200

Mediador: Murilo Wenzel

Sistema
Fiep



Conselho
Paranaense de
Cidadania Empresarial



Andressa Santos



Amanda E da Silva



Priscila Frez Veloso



Thalia R.S Portella



Winsana F.N Tchalá

Sistema
Fiep



Sistema
Fiep



Conselho
Paranaense de
Cidadania Empresarial



Cleuton Carrijo
Inovação e
Sustentabilidade



Sonia Ana C. Leszczynski
Empreendedorismo e
ODS



Erycleia Freire
Empreendedorismo
Social e OSC



Pedro Salanek
Inovação e



Rafael Bonfim
Responsabilidade



Tânia Mara Cardosok
Voluntariado e



6 ÁGUA POTÁVEL E SANEAMENTO

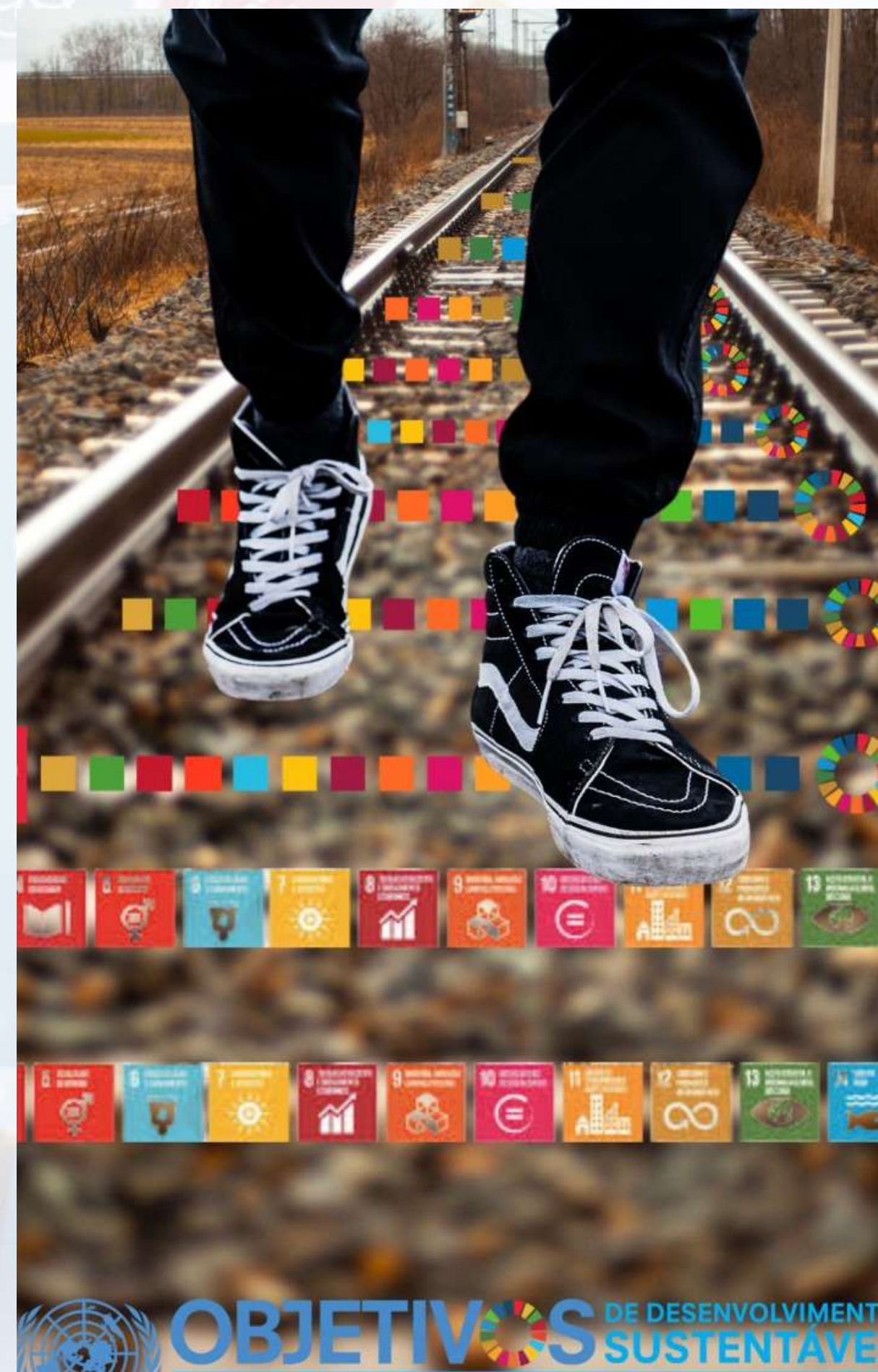



MENTORIA CPCE PROGRAMA 2022/2023

Passo 1

Convidar os conselheiros Seniores para a Mentoria

Passo 2

Identificar os conselheiros juniores para a
Mentoria

Passo 3

No dia 26/03/2022 realiza-se o V Encontro

Passo 4

Mentoria 12 horas

O conselheiro Jr escolhe a área de Mentoria:
Responsabilidade Social Corporativa/ Pacto
Global - ODS/ Sustentabilidade e Inovação/



Passo 5

O conselheiro jr. aplica o aprendizado por meio de uma atividade

Passo 6

CPCE Jr encaminha o Follow up da Mentoria para a Coordenação Executiva

Passo 7

No dia 31/03/2023 realiza-se o VI Encontro Mentoria. O conselheiro júnior1 relata aos demais conselheiros.

Passo 8

O conselheiro Jr. recebe um certificado

Conheça o Regulamento



Art 9º As áreas da mentoria

- §1º. - Responsabilidade Social Corporativa
- A responsabilidade social ocorre quando organizações, de forma voluntária, adotam comportamentos e ações que promovam o bem-estar dos seus públicos interno e externo, havendo dessa forma, um processo contínuo e de melhoria na relação com seus stakeholders no que tange não somente o compromisso com pessoas e valores humanos, mas também preocupações genuínas com o meio ambiente. Trata-se de um comprometimento ético, pois busca promover por meio da sua atuação o desenvolvimento sustentável e o seu próprio crescimento de forma responsável auferindo ganhos de imagem e visibilidade, conquistando novos mercados, além de serem menos propícias a problemas judiciais. Apresentar quais são os conhecimentos, habilidades e atitudes necessárias para o profissional da Responsabilidade Social Corporativa.
- §2º. - Mentoring Pacto GLOBAL e ODS;
- Lançado em 2000, o Pacto Global é um chamamento para que as empresas possam alinhar suas estratégias de negócios aos 10 princípios que compreendem as áreas de direitos humanos, trabalho, meio ambiente e o combate a corrupção. Os Objetivos de Desenvolvimento Sustentável compõem uma agenda de ações para acabar com a pobreza, proteger o meio ambiente e o clima e garantir que as pessoas, em todos os lugares, possam desfrutar de paz e de prosperidade.
- §

- §3º. - Mentoring Sustentabilidade e Inovação;
- A inovação pode ser considerada uma ferramenta para o empreendedor explorar a mudança e transformar uma oportunidade em um negócio ou serviço diferente. Para inovar, é preciso gerar valor e atender a uma necessidade real, ou seja, há que se ter a aplicabilidade. Recomenda-se pensar em negócios e produtos que desde sua concepção estejam alinhados aos Objetivos de Desenvolvimento Sustentável- ODS, apresentando conhecimentos, habilidades e atitudes necessárias para o profissional sustentável e inovador.
- §4º. - Mentoring para o Empreendedorismo Social e OSC;
- O empreendedorismo social é uma forma de negócio que tem como objetivo principal produzir bens e serviços que beneficiem a sociedade local e global. O empreendedorismo social pressupõe o resgate das pessoas em situações de risco social e promover a melhoria de sua condição de vida, por meio da geração de capital social, inclusão e emancipação social. Sendo assim, nesta mentoria seria interessante apresentar quais são os conhecimentos necessários, habilidades e atitudes essenciais para o profissional dos negócios de impacto e do terceiro setor.

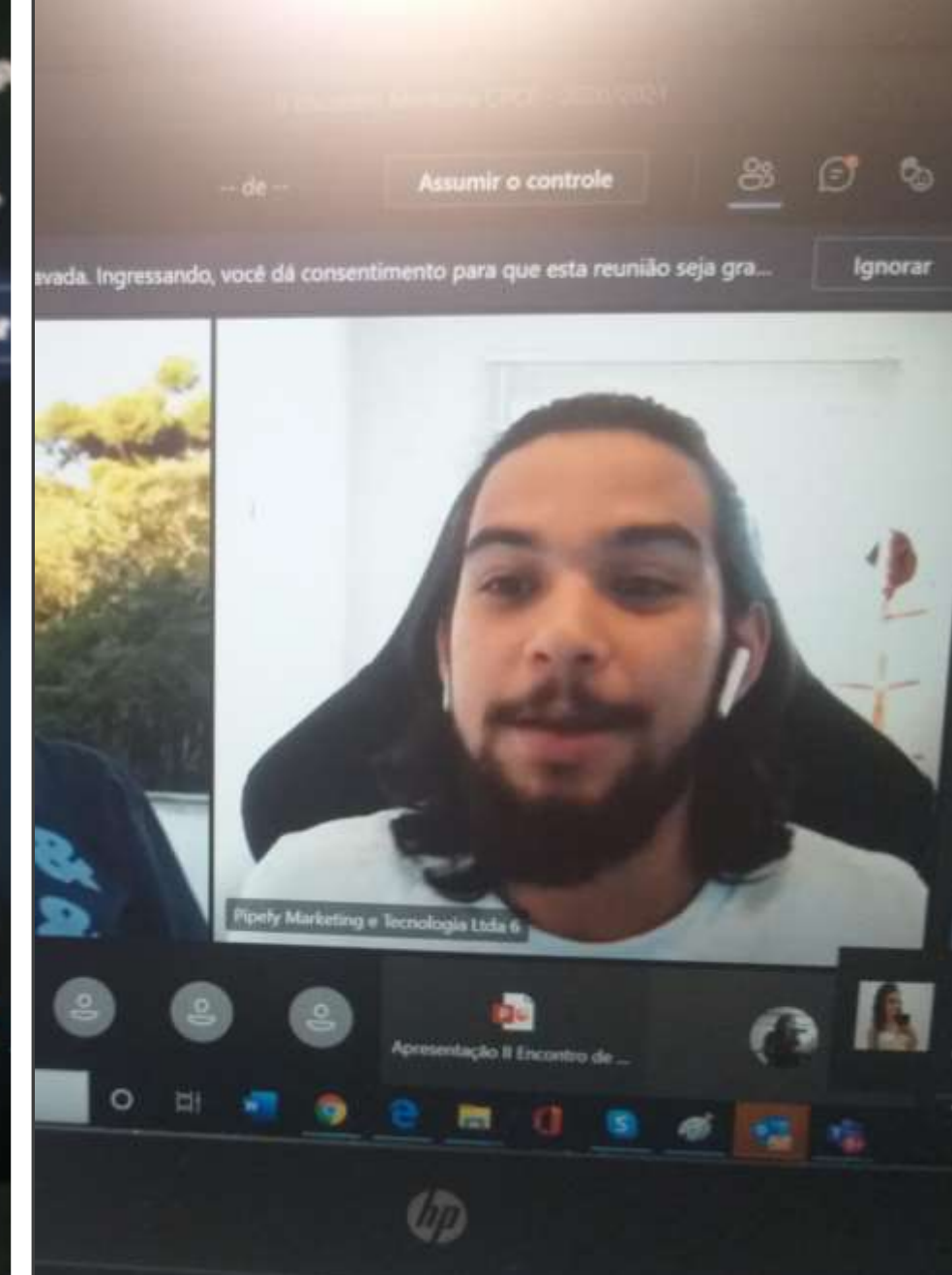
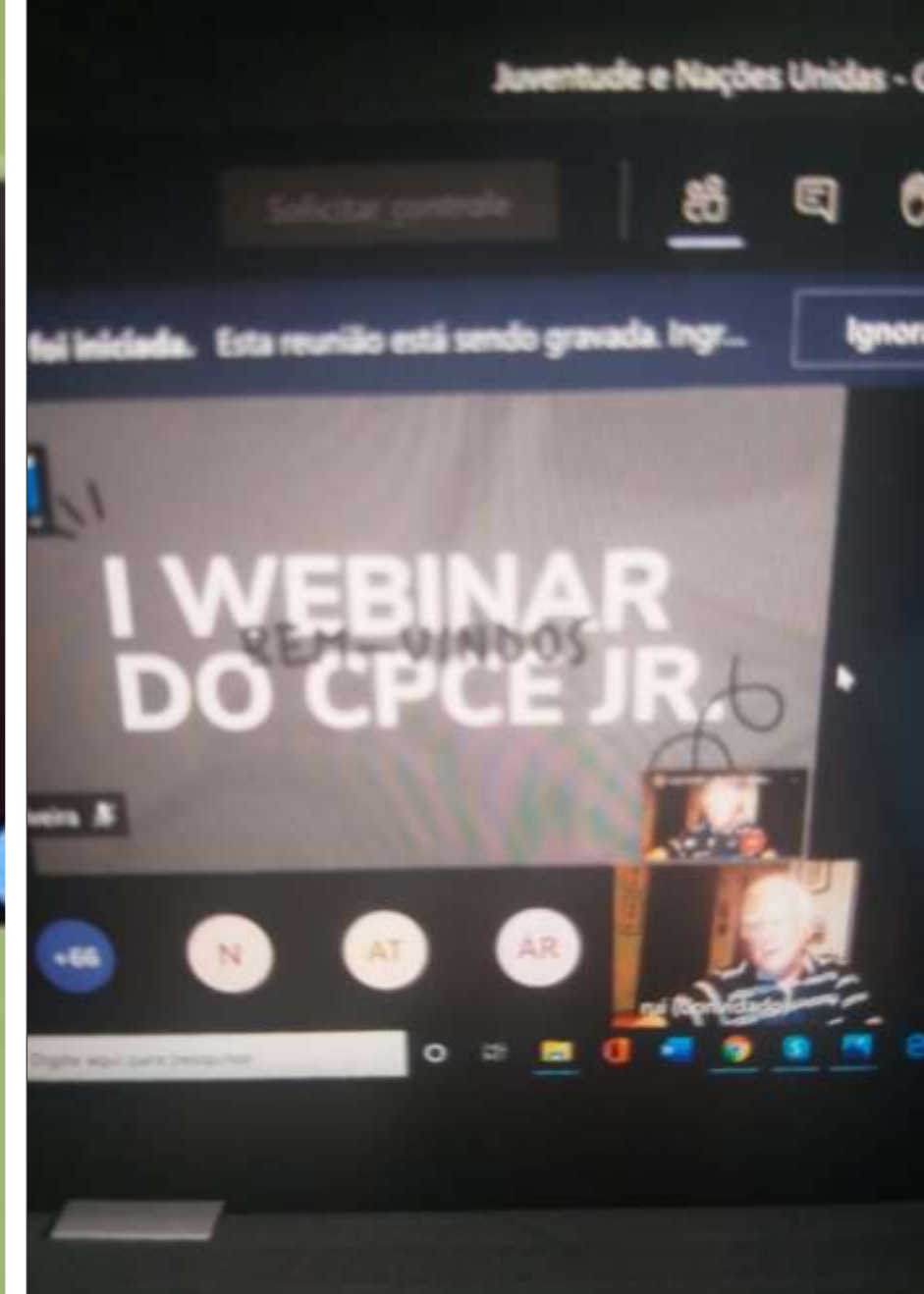
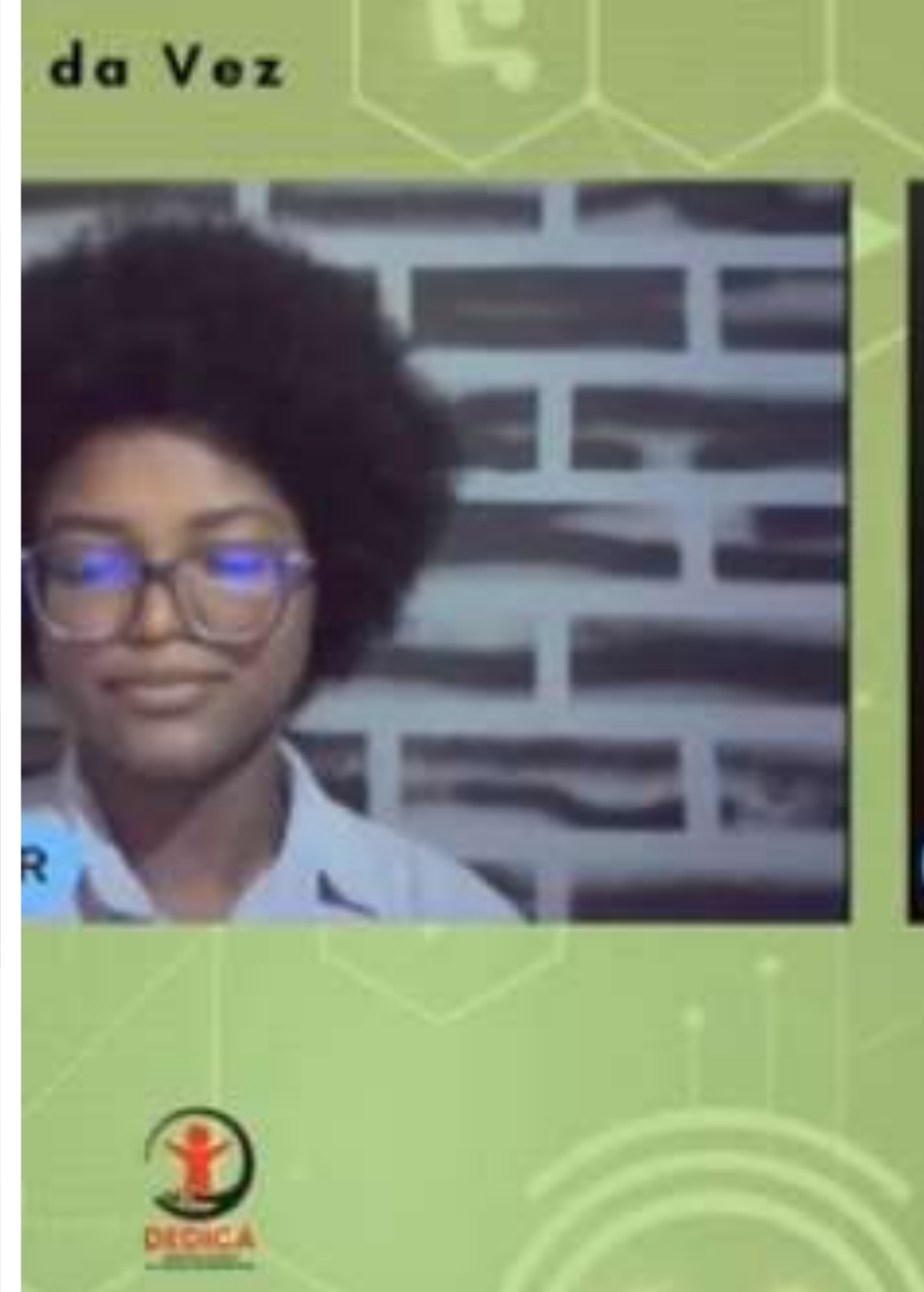
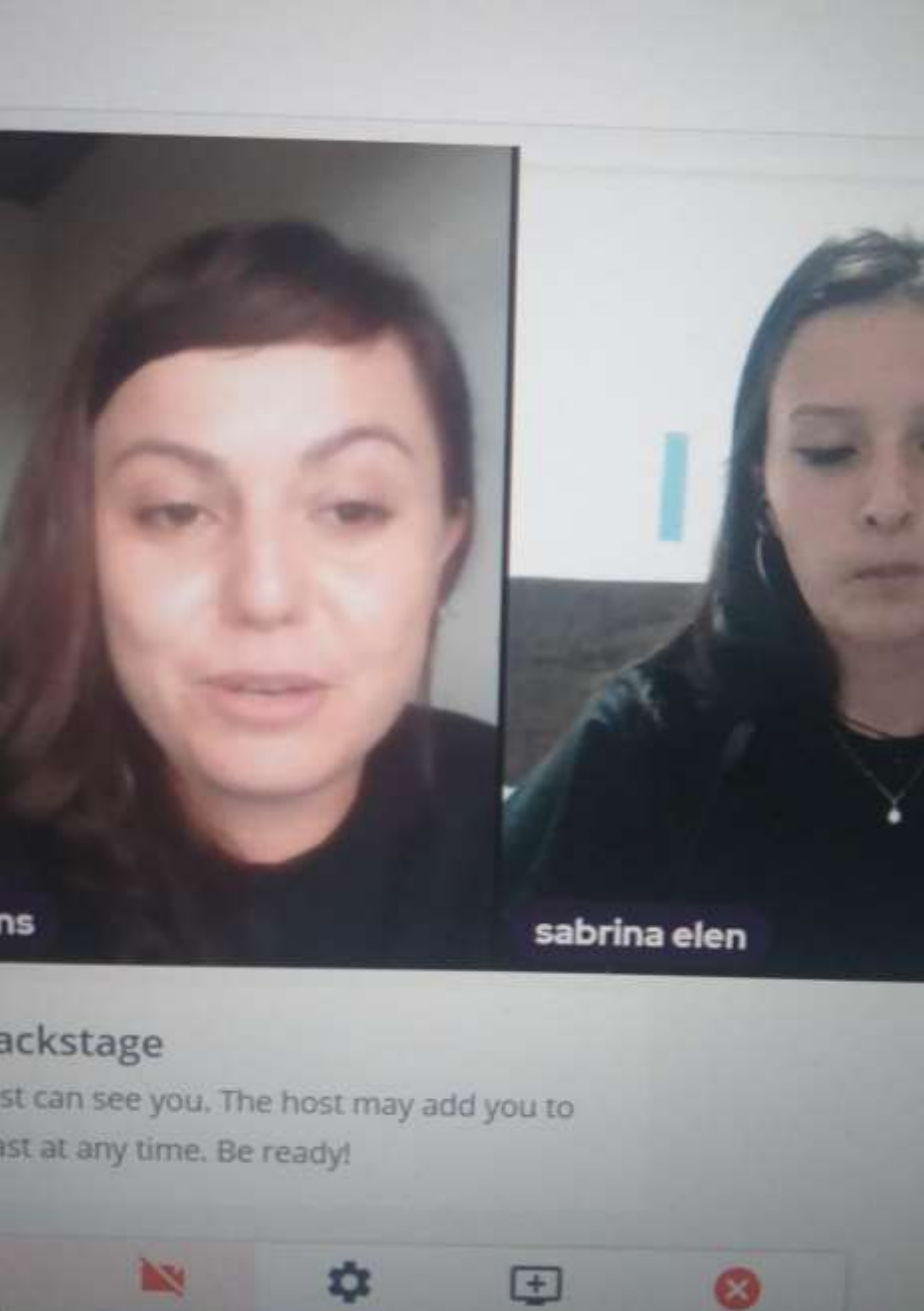

Algumas participações

Apresentação da Mentoria CPCE Jr. 21/22

O Daltonismo no dia a dia corporativo



1. Experiência de mentoria



2. O projeto

É se você tivesse uma visão diferente do mundo?

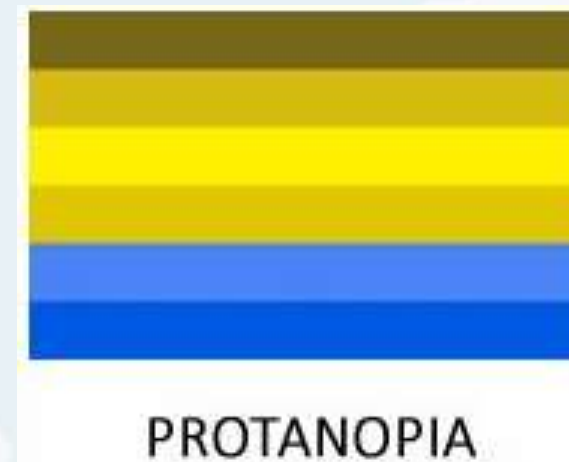

3.Objetivos do projeto



A
B
C
D
E
F
G
H





PLANTANDO SONHOS

Mentoria CPCE

2021/22



Projeto plantando sonho

- É um projeto que trabalha sobre o meio ambiente ,sobre plantar seus sonhos e cuidar do nosso planeta, e como vamos fazer isso ,trabalhando sobre os ods 3 saúde e bem estar,13 ação contra a mudança global e o clima e o ods 15 vida terrestre
- Esse projeto também trabalha a questão da reciclagem,e como devemos separar o lixo e não jogar na rua



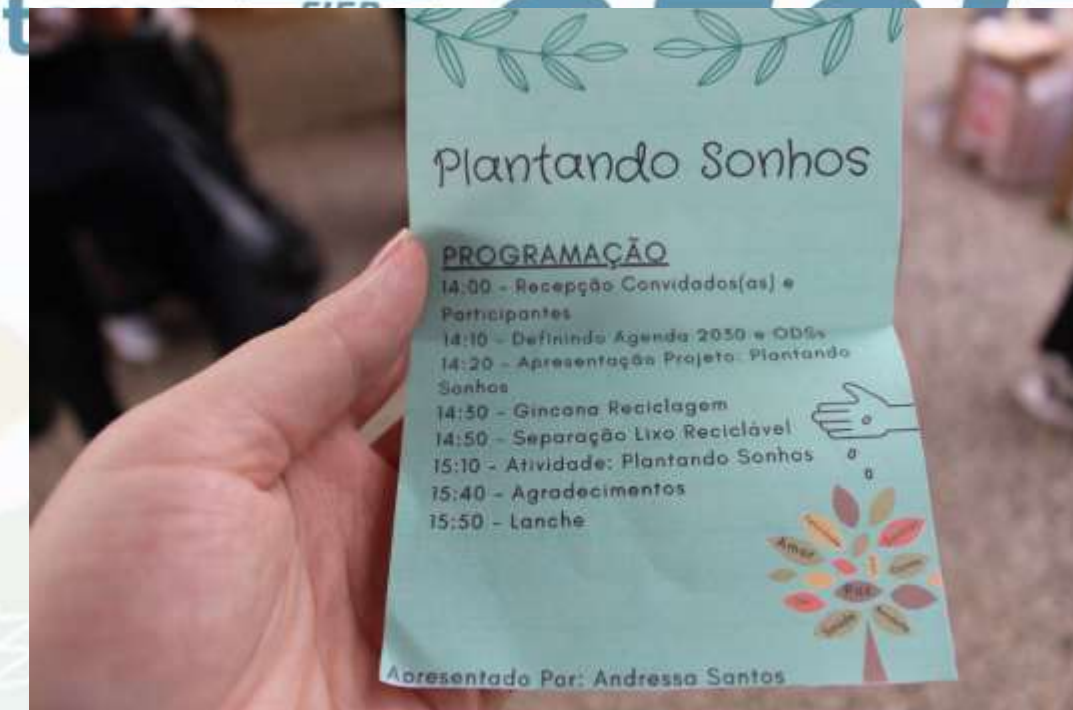

Mas quem deve Contribuir?

1º Setor – Estado – Políticas Públicas

2º Setor – Privado – Parcerias e
Responsabilidade Social

3º Setor – Organizações da | Sociedade
Civil - OSCs

Dia de Sobrecarga da Terra

O conceito **Sobrecarga da Terra** (*Overshoot Day*, em inglês) foi originalmente desenvolvido pelo instituto independente britânico de pesquisas [New Economics Foundation](#), uma organização parceira da [Global Footprint Network](#). De acordo com os cálculos da Global Footprint Network, nossa demanda por recursos ecológicos renováveis e os serviços que eles fornecem é atualmente equivalente a mais do que 1,5 Terras. Os dados nos mostram que estamos no caminho de atingir uma demanda de recursos equivalentes a dois planetas bem antes da metade do século.

A importância da reciclagem no Brasil

DIA DE SOBRECARGA DA TERRA (1970-2021)

EM 2021, VAMOS PASSAR 42,7% DO ANO EM DÉBITO COM A TERRA

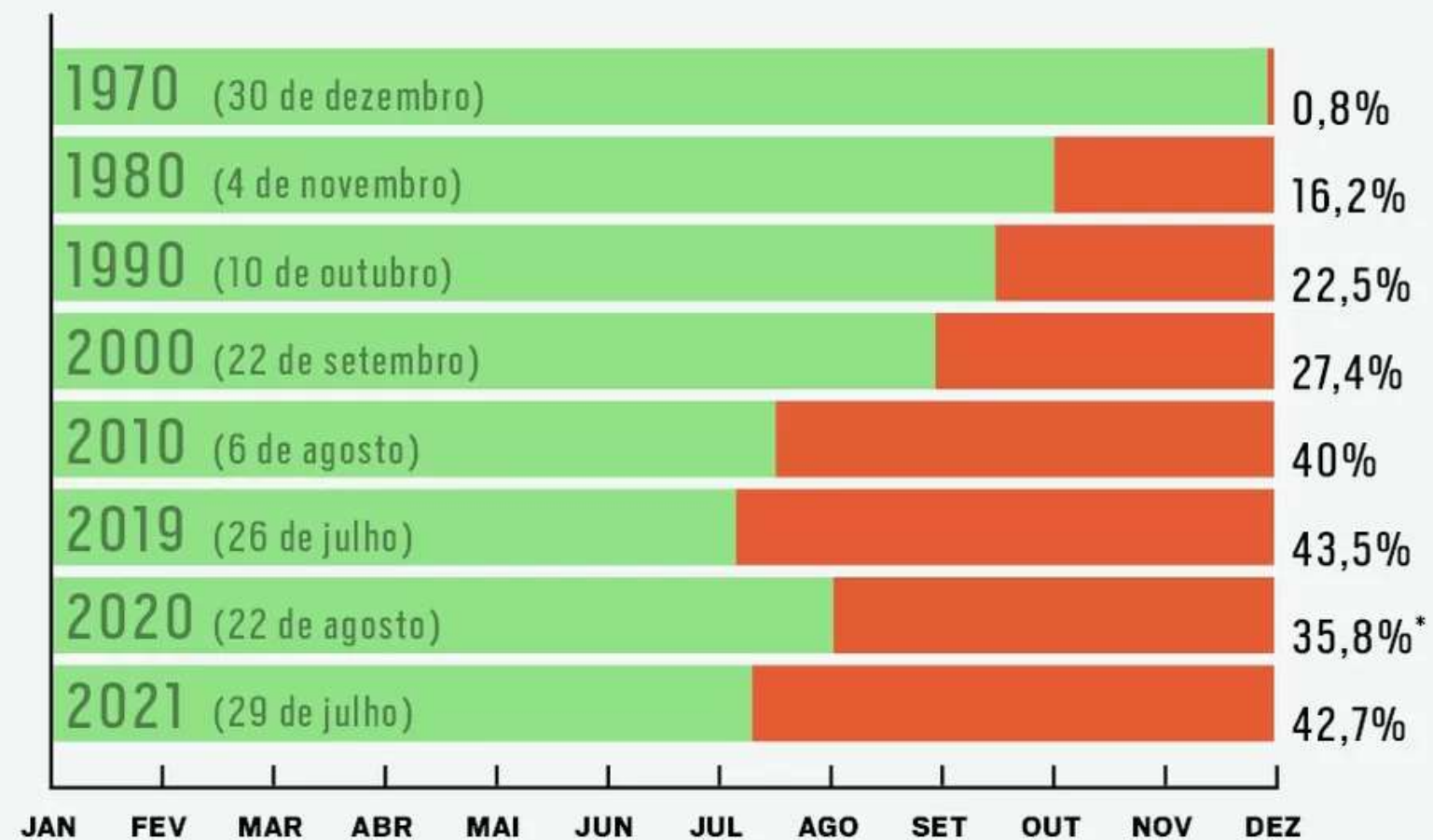

- E aqui vem o ponto de alerta: a diferença entre a capacidade de regeneração do planeta e o consumo humano gera um saldo ecológico negativo que vem se acumulando desde a década de 1970. Afinal, enquanto as economias, as populações e as demandas de recursos crescem, o tamanho da Terra permanece o mesmo.

Os 5 R's da reciclagem



Conhecidos como **5 R** ou **Cinco Erres**, são uma recomendação de estilo de vida ecológico, com o objetivo de minimizar o impacto dos resíduos humanos e popularizados por Béta Johnson, ativista ambiental com sede nos Estados Unidos, autora e palestrante motivacional.



Ela é mais conhecida por viver sem desperdício, reduzindo o lixo anual de sua família a meio litro e por ser a autora do livro Zero Waste Home: O guia definitivo para simplificar sua vida reduzindo seu desperdício. Fonte: [Wikipedia \(inglês\)](#)



<https://youtu.be/CSUmo-40pqA>



5 Rs

Os cinco pontos desse estilo de vida são os 5 R's :

Reutilizar é aumentar a vida do produto reaproveitando em outra função.

Reduzir a diminuição de lixo

Reciclar é reaproveitar os materiais reduzindo o consumo de matérias primas

Repensar é poder refletir nas ações

Recusar os produtos que agridam o meio ambiente



Extrema Pobreza: ODS

Sistema
Fiep

FIEP
SESI
SENAI
IEL

Conselho
Paranaense de
Cidadania Empresarial

+ Por trás de cada ODS: há várias dimensões da extrema pobreza

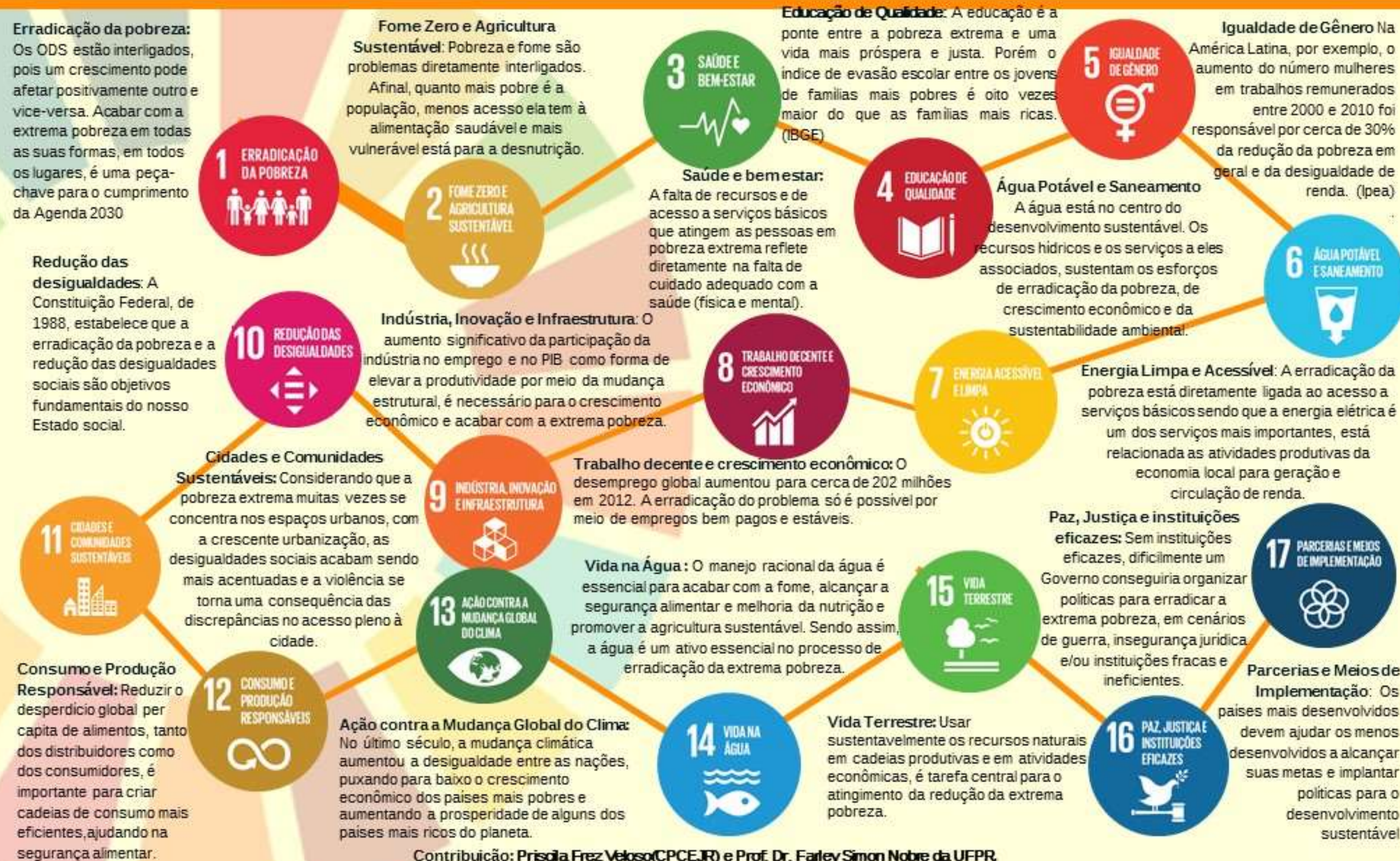

SUSTENTABILIDADE NA

MADEIRAMADEIRA

MENTORANDA: PRISCILA FREZ VELOSO

MENTOR: PEDRO SALANEK



madeiramadeira

OBJETIVO

Mapeamento da atuação de outras empresas no quesito sustentabilidade e planejamento estratégico para possíveis ações para que a Madeira Madeira se torne uma empresa mais sustentável .

PLANO DE AÇÃO

- Mapear como outras empresas vem atuando sobre questões de sustentabilidade e como isso vêm se tornando um assunto importante para os negócios;
- Levantar o que já vem sendo feito pela MM nas questões de sustentabilidade;
- Sugestões estratégicas de ações e atuações que a MM possa incorporar, para se tornar uma empresa sustentável.

"A sustentabilidade é a abertura para o futuro. Se fecharmos, não existirá futuro"

PORQUE A SUSTENTABILIDADE É IMPORTANTE PARA OS NEGÓCIOS?



A empresa serve de **exemplo para seus funcionários, clientes, stakeholders e parceiros**, que, a partir de iniciativas da organização, são motivados a mudarem seus hábitos, tornando-se mais conscientes em relação ao meio ambiente e à sociedade e disseminando a importância da sustentabilidade na vida da população, também, **a operação sustentável possui maior respeito da sociedade e do mercado**, permitindo assim um maior volume de negócios, o que na prática **melhora o resultado financeiro da empresa**.

Cada vez mais essa pauta se torna relevante no mundo corporativo, hoje as empresas sustentáveis **atraem investidores porque focam tanto nos retornos sociais e ambientais quanto nos financeiros**. Os investidores buscam se associar a empresas que consigam demonstrar que tem preocupação com sustentabilidade e com os impactos que geram na sociedade.

EXEMPLOS DE AÇÕES DE EMPRESAS

SANTANDER

Adoção de sistemas economizadores: os prédios possuem sistemas como descarga a vácuo, torneiras automáticas e aeradores para controle de vazão de água.
Aproveitamento da água da chuva.
Compra de energia de fontes renováveis.

NATURA

Carbono Neutro, todos os seus produtos são 100% carbono neutro, ou seja, têm as emissões de poluentes compensadas.

MAGAZINE LUIZA

Um exemplo é a substituição, nos hubs da operação Logbee, de pallets envolvidos em plástico stretch por gaiolas de metal. O plástico era descartado a cada uso, sem possibilidade de reutilização. As gaiolas que são abastecidas e, após a retirada da carga, podem ser reutilizadas diversas vezes.

EXEMPLOS DE AÇÕES DE EMPRESAS

RENNER

Gestão do consumo de água, com instalação de cisternas que reduzem o consumo em, aproximadamente, 55%. Em vista disso, mais de 100, de 528 lojas, já funcionam com a adoção de práticas sustentáveis no consumo de água.

AMBEV

Até o ano de 2023, 1/3 dos caminhões que distribuem seus produtos será elétrico, sendo 1.600 dos 4.800 que já circulam normalmente.

UNILEVER

Todos os produtos que se tornam impróprios para venda durante a produção, armazenagem ou distribuição são reciclados ou reutilizados de alguma forma. Resíduos de sorvete e Maizena, por exemplo, viram ração, e de Hellmann's se transformam em adubo. O que não é reciclável é destinado ao coprocessamento – destruição em fornos de cimento, gerando energia ou matéria-prima para a indústria cimenteira. Para atingir esse resultado, as equipes das fábricas buscam alternativas sustentáveis para a destinação de seus resíduos. Nada mais é enviado para aterros sanitários.

O QUE JÁ VEM SENDO FEITO PELA MM NAS QUESTÕES DE SUSTENTABILIDADE.



- PGRS (Plano de Gerenciamento de Resíduos Sólidos) das unidades que precisam, indicando quais são os principais pontos de desenvolvimento para a área de gestão ambiental nas quais precisamos atender, para que não haja problemas futuros com os órgãos ambientais do Estado.
- Monitoramento atmosférico para particulados sólidos e gases, no centro tecnológico, devido ao processo de pintura, colagem e geração de poeira da madeira.
- Controle da geração de resíduos perigosos (latas de tinta, borras de tintas, latas de cola) uma empresa especializada será contratada para coleta e segregação desses resíduos, nós fornecendo a MTR e todos os documentos pertinentes.

SUGESTÕES DE AÇÕES

PARA UMA MADEIRAMADEIRA MAIS SUSTENTÁVEL



EDUCAÇÃO AMBIENTAL



CERTIFICAÇÕES



INOVAÇÃO



- GERENCIAMENTO DOS RESÍDUOS GERADOS
- IMPLEMENTAÇÃO DE COLETA SELETIVA
- IMPLEMENTAÇÃO DO GAP PARA ECONOMIA DE MATÉRIA PRIMA E ENERGIA
- ELIMINAR DESCARTÁVEIS
- SUBSTITUIR OS ARQUIVOS FÍSICOS PELOS ELETRÔNICOS
- CONTRATAÇÃO DE FORNECEDORES MAIS PRÓXIMOS E SUSTENTÁVEIS
- RECICLAGEM DE RESÍDUOS
- REVISÃO DE INFRAESTRUTURA
- IMPLANTAÇÃO DE POLÍTICAS DE CONSCIENTIZAÇÃO



- ENERGIA SOLAR;
- CAMINHÕES ELÉTRICOS;
- GESTÃO DO CONSUMO DE ÁGUA,
- REUTILIZAÇÃO DAS SOBRAS DE MATÉRIA-PRIMA;
- BUSCA POR PARCERIAS COM COOPERATIVAS DE RECICLAGEM LOCAIS PARA QUE RECOLHAM OS RESÍDUOS SEPARADOS;
- COMPRAR DE FORNECEDORES QUE POSSUAM CERTIFICAÇÕES AMBIENTAIS;
- INCENTIVO AOS COLABORADORES À ECONOMIZAR.



CERTIFICAÇÕES

Certificação ISO 14001

Ela traz uma série de requisitos para otimizar o funcionamento das empresas no que diz respeito as atividades ligadas direta ou indiretamente ao meio ambiente. A intenção é minimizar os efeitos provocados pelas ações da empresa à natureza.

ECOSELO

Encontrando conformidades em todos estes quesitos: documentação e licenciamento, resíduos, efluentes, emissões atmosféricas, ruído ambiental, saúde e segurança ocupacional, inflamáveis e recursos naturais, a empresa avaliada recebe o ECOSELO e pode garantir ao consumidor que seus móveis foram produzidos causando o menor impacto ambiental possível.

Inventário de Gases de Efeito Estufa

permite o mapeamento das fontes de emissão de GEE de uma atividade, processo, organização, setor econômico, cidade, estado ou até mesmo de um país, seguida da quantificação, monitoramento e registro dessas emissões.





**MATRIZ DE
MATERIALIDADE**

**PRODUTOS DE
ECO DESIGN**



+ IDEIAS

ECONOMIA CIRCULAR

LOCAÇÃO DE MÓVEIS

PRISCILA FREZ



Conselheira júnior- CPCE
Analista financeira na MM
Embaixadora Capitalismo Consciente

Sist



- Winsana Ferreira N' Tchalá, estudante do ensino médio técnico, 17 anos. Interessada em ver a desigualdade acabar e a expansão do conhecimento para a redução do desperdício e chegar a uma sociedade onde haja paz.
- Participei da palestra
- "Justiça Restaurativa (29/03),
- Jovem tem futuro (30/03),
- II Encontro Mentoria CPCE (31/03),
- "O cenário econômico no mundo BANI" (20/04),
- "Integração e SDG Partners" (04/05),
- "Visita virtual à Sanepar" (06/05),
- Semana acadêmica FAMPER" (18/05),
- "Webinar Indústria e academia: modelo de produção sustentável" (19/05),
- Start ups para o planeta" (01/06),
- "SDG Partners" (04/08),
- "Cinema e ODS" (18/08)
- II Juventude e as Nações Unidas (08/10)
- XXV Reunião do Conselho Paranaense de Cidadania Empresarial (01/12).



Sistema Fiep  Conselho Paranaense de Cidadania Empresarial

ODS Bola da Vez

CLIC SEGURO

O CPCE convida você para um diálogo sobre **Clic Seguro**, conduzido pela **Dra. Luci Pfeiffer**.

21 de março | 10h:30 |
via Canal da Indústria

WWW.SISTEMAFIEP.ORG.BR/CPCE

Sistema Fiep  





Sistema Fiep  Conselho Paranaense de Cidadania Empresarial

10 R'S FAZENDO ACONTECER

A Famper e o CPCE convidam para a **Semana Acadêmica da Famper**, com o diálogo sobre os desafios da COVID frente a Agenda 2030 dos Objetivo de Desenvolvimento Sustentável com **Rosane Fontoura, Priscila F Veloso e João Oliveira**.

17 de maio | 19h30

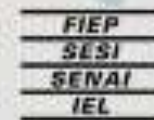
WWW.SISTEMAFIEP.ORG.BR/CPCE

Sistema Fiep  



CONSELHEIROS JUNIOR

- 26 de março – Resultados Mentoria e Visita a Sanepar- ok
- 04 de maio – SDG Partners JR
- 04 de agosto – SDG Partners – conselheiros
- 07 de outubro – III Juventude e as Nações Unidas e Lançamento Mentoria 22/23



EM CONSTRUÇÃO!

PROGRAMA DE MENTORIA 2022/23

 07/10  08h30

Local: Sala dos Conselhos (a confirmar)

Programação

**08:30 - Café de boas vindas e apresentação dos
Conselheiros Juniores 2022**

aos seus Mentores (CPCE Sênior)

09:00 Abertura: Rui Brandt - Diretor do CPCE

09:10 Propósito da Mentoria - Cleuton Carrijo

09:40 Simulado Nações Unidas

11:30 Encerramento

Sistema
Fiep



Conselho
Paranaense de
Cidadania Empresarial



Cleuton Carrijo
Inovação e
Sustentabilidade



José Pio Martins
Empreendedorismo



Alessandra Berton
Inovação e
Sustentabilidade



Adenir Fonseca
Responsabilidade
Social



Rafael Gava
Voluntariado
Ambiental

Sistema
Fiep



- 
- A group of approximately 20 people, including students and professionals, are posing for a group photo in front of a modern building with large glass windows. Many of the individuals are wearing blue t-shirts with a logo, and several are wearing face masks. The building has a prominent entrance with a glass door and a large logo above it. The scene is set outdoors during the day.
- DIA MUNDIAL DA ÁGUA – ODS 6
 - VISITA TÉCNICA A SANEPA
- 26/03/2022

